

BUDOVA "METROCENTER" 1. A 2 ETAPA

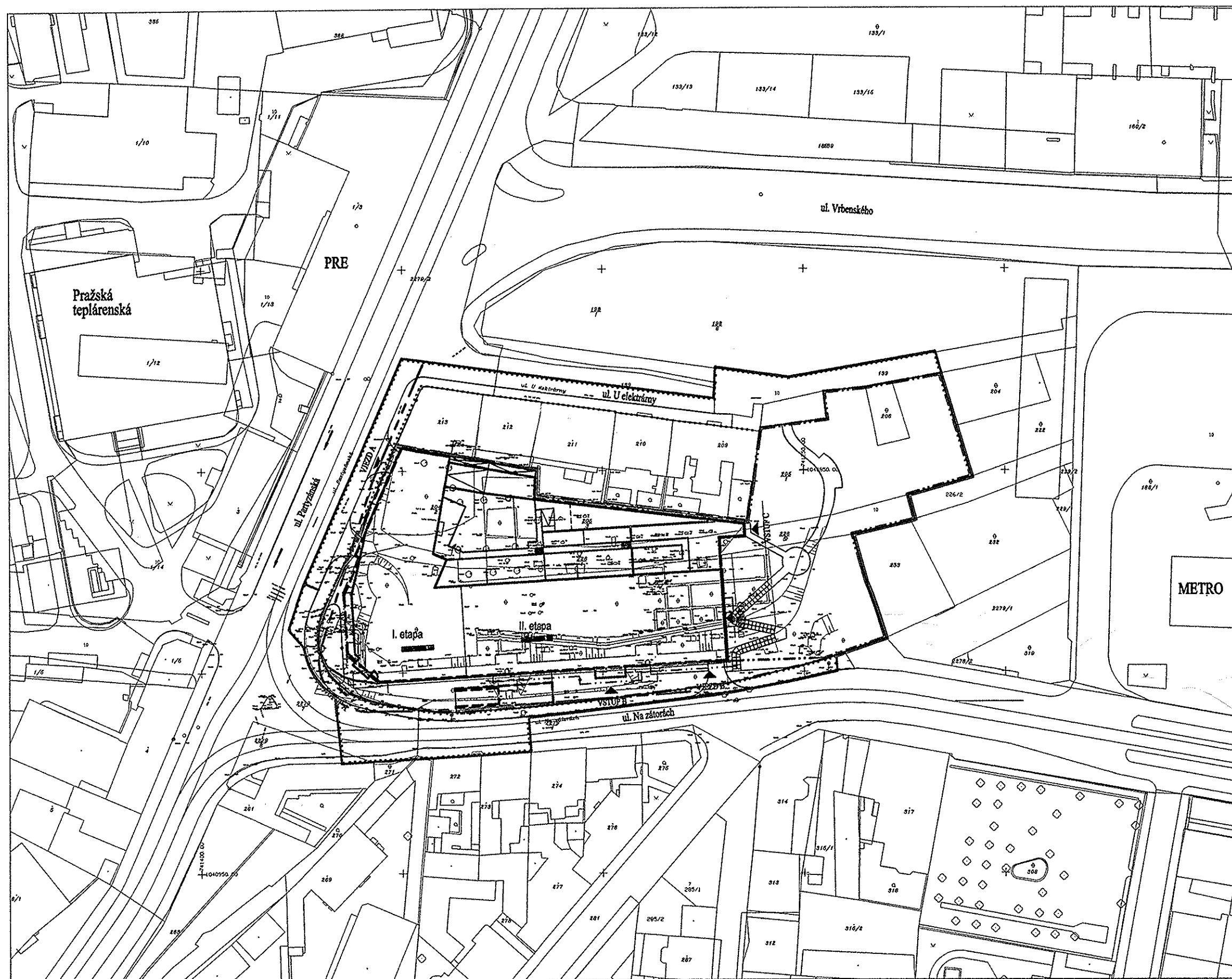

SITUACE - ŠIRŠÍ VZTAHY

LEGENDA

- HRANICE
- CELKOVÁ HRANICE ŘEŠENÉHO ÚZEMÍ
 - HRANICE EKONOMICKY POSUZOVANÉHO ÚZEMÍ
 - HRANICE TRVALÉHO ZÁBORU = CELKOVÁ HRANICE INVESTORA
 - HRANICE DOČASNÉHO ZÁBORU
 - VÝHLEDOVÉ ŘEŠENÍ HRANICE ULIČNÍHO PROSTORU (OSRUBNÍK VOZOVÁKHOVNÍK) PŘEDPOKLÁDANÝ VÝHLED V SOUVISLOSTI S ŘEŠENÍM VYŠŠÍCH DOPRAVNÍCH SYSTÉMŮ
 - Novostavba - průnik se zemí
 - Novostavba - kce pod terénem
 - Novostavba - kce nad terénem

± 0,000 = 186,500 Bpv

| | |
|---|--|
| INVESTOR: | |
| ENTRUST s.r.o. | U Uránie 18 gmk@landmarkcz.com 170 00 Praha 7 IČO: 25757121 |
| AUTOŘI: | |
| Ing. arch. Jan Hochman AA ATELIER H1 IČ: 11015802 | Ing. arch. Otto Dvořák AIA City Design International s.r.o. |
| GENERÁLNÍ PROJEKTANT: | |
| ATELIER H1 & ATELIER HÁJEK s.r.o. architektonický, projektový a inženýrský atelier | |
| Jižní 870 500 03 Hradec Králové e-mail: h1h@hsc.cz tel., fax: +420 49 5546539 IČ: 64792374, DIČ CZ64792374 | |
| ZODPOVĚDNÝ PROJEKTANT: JIŘÍ HÁJEK | VYPRACOVAL: Ing. arch. Radovan Kupka |
| VEDOUCÍ PROJEKTANT: ING. ARCH. JAN HOCHMAN | KONTRÓLOVAL: Ing. Jiří Hájek |
| PROFESE: STAVEBNÍ ČÁST | |
| PROJEKTANT: | VYPRACOVAL: |
| ZODPOVĚDNÝ PROJEKTANT: | KONTRÓLOVAL: |
| BUDOVA "METROCENTER" 1. A 2 ETAPA | |
| ul. Partyzánská, ul. Na Zátorách Praha 7 - Holešovice podklad pro změnu ÚR č.j. 19149/88 | |
|   | |
| ČÍSLO ZAKÁZKY: | 05-H-2003/24.4 |
| DRUH PROJEKTU: | PODKLAD PRO ÚZEMNÍ ROZHODNUTÍ |
| DATUM: | 10.2003 |
| MĚŘÍTKO: | 1:1000 |
| VÝKRES: | PŘÍLOHA: |
| SITUACE - ŠIRŠÍ VZTAHY | |

BUDOVA "METROCENTER" 1. A 2 ETAPA

198
6

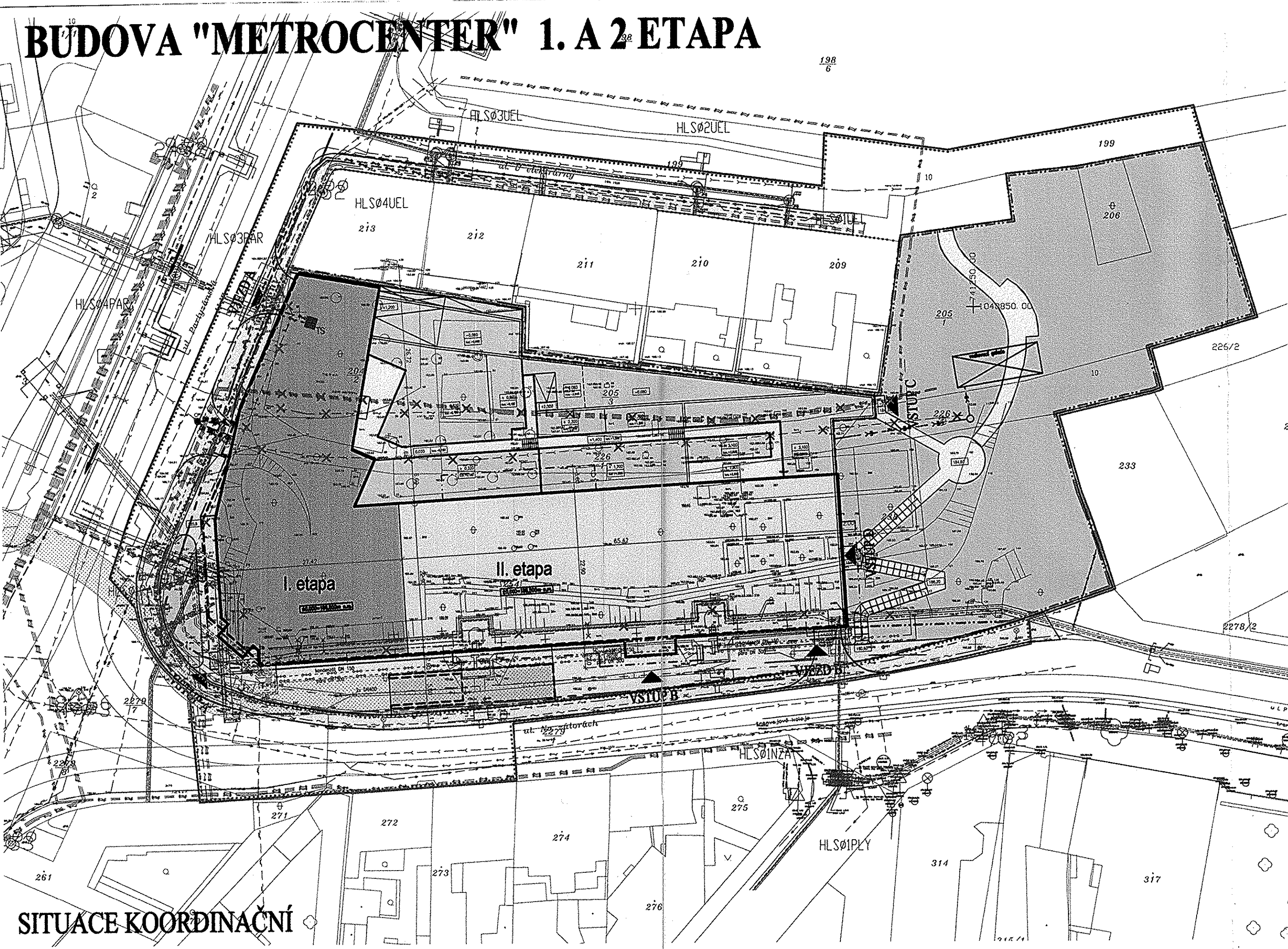

SITUACE KOORDINAČNÍ

LEGENDA

- Novostavba I. etapa
- Novostavba II. etapa
- Zeleň na terénu
- Zeleň na konstrukci
- Chodník na terénu
- Chodník na konstrukci
- Vjezd
- Pěší lávka - výhled
- Novostavba - průnik se zemí
- Novostavba - kce pod terénem
- Novostavba - kce nad terénem

Souřadnice polohového zaměření (S-JTSK)
hlavních robní objektů
① 1040902,5,741356,3
② 1040897,3,741268,8

LEGENDA

- HRANICE**
- CELKOVÁ HRANICE ŘEŠENÉHO ÚZEMÍ
- HRANICE EKONOMICKY POSUZOVANÉHO ÚZEMÍ
- HRANICE TRVALÉHO ZÁBORU = CELKOVÁ HRANICE INVESTORA
- HRANICE DOČASNÉHO ZÁBORU
- VÝHLEDOVÉ ŘEŠENÍ HRANICE ULIČNÍHO PROSTORU (OBRUBNÍK VOZOVKACHODNÍK) PŘEDPOKLÁDANÝ VÝHLED V SOUVISLOSTI S ŘEŠENÍM VYŠŠÍCH DOPRAVNÍCH SYSTÉMŮ
- SITĚ stav**
- STL plyn
- VN
- Kanalizace splašková
- Vodovod
- Parovod
- Podzemní vedení telekomunikační sítě

SITĚ sítě

- VN
- El. stanice pro transformaci VNN
- Kanalizace splašková
- Kanalizace srážková
- Vodovod
- Parovod
- Horkovod
- Kolektor
- Napojovací bod
- Vedení nebo objekt se ruší nebo přestává

± 0,000 = 186,500 Bpv

| | | |
|-----------|------------------------------|-------------------------------------|
| INVESTOR: | ENTRUST s.r.o. | |
| | U Urnie 18 170 00 Praha 7 | gmk@landmarkcz.com IČO: 25757121 |

| | | |
|---------|---|--|
| AUTOŘI: | Ing. arch. Jan Hochman AA ATELIER H1 IČ: 11015802 | Ing. arch. Otto Dvořák AIA City Design International s.r.o. |
|---------|---|--|

| | | |
|------------------------|--|--|
| GENERÁLNÍ PROJEKTANT: | ATELIER H1 & ATELIER HÁJEK s.r.o. architektonický, projektový a inženýrský atelier | |
| | Jižní 870 500 03 Hradec Králové tel., fax: +420 49 5546539 | e-mail: h1h@hsc.cz IČ: 64792374, DIČ CZ64792374 |
| ZODPOVĚDNÝ PROJEKTANT: | JIŘÍ HÁJEK | VYPRACOVAL: Ing. arch. Radovan Kupka |
| VEDOUCÍ PROJEKTANT: | ING. ARCH. JAN HOCHMAN | KONTROLOVAL: Ing. Jiří Hájek |



| | |
|------------------------|--------------|
| PROFESE: STAVEBNÍ ČÁST | |
| PROJEKTANT: | VYPRACOVAL: |
| ZODPOVĚDNÝ PROJEKTANT: | KONTROLOVAL: |

| | | |
|--|---------------------|-------------------------------|
| BUDOVA "METROCENTER" 1. A 2 ETAPA ul. Partyzánská, ul. Na Zátorách Praha 7 - Holešovice podklad pro změnu ÚR č.j. 19149/88 | | |
| | ČÍSLO ZAKÁZKY: | 05-H-2003/24.4 |
| | DRUH PROJEKTU: | PODKLAD PRO ÚZEMNÍ ROZHODNUTÍ |
| | DATUM: | 10.2003 |
| VÝKRES: | SITUACE KOORDINAČNÍ | PŘÍLOHA: |
| | | MĚŘITKO: 1:500 |

BUDOVA "METROCENTER" 1. A 2 ETAPA

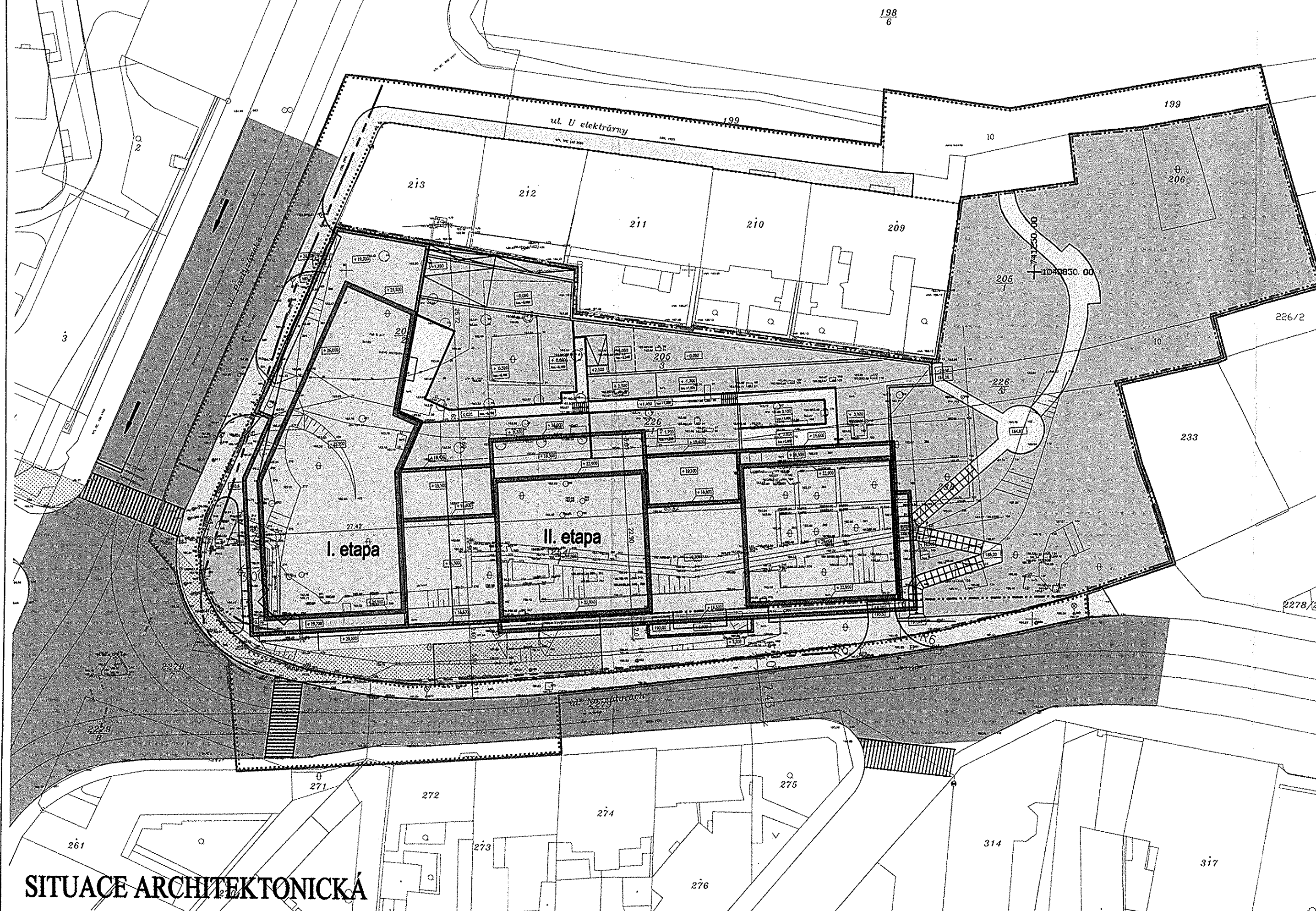

LEGENDA

- | | |
|---|--|
| <ul style="list-style-type: none"> — CELKOVÁ HRANICE ŘEŠENÉHO ÚZEMÍ - - - HRANICE EKONOMICKY POSUZOVANÉHO ÚZEMÍ — HRANICE TRVALÉHO ZÁBORU = CELKOVÁ HRANICE INVESTORA HRANICE DOČASNÉHO ZÁBORU — VÝHLEDOVÉ ŘEŠENÍ HRANICE ULIČNÍHO PROSTORU (OBRUBNÍK VOZOVKA/CHODNÍK) PŘEDPOKLÁDANÝ VÝHLED V SOUVISLOSTI S ŘEŠENÍM VYŠŠÍCH DOPRAVNÍCH SYSTÉMŮ | <ul style="list-style-type: none"> Zeleň na terénu Zeleň na konstrukci Chodník na terénu Chodník na konstrukci Vjezd Pěší lávka - výhled |
|---|--|

Souřadnice polohového zaměření (S-JTSK)
hlavních rohů objektů
Ⓐ 1040902,5,741356,3
Ⓑ 1040897,3,741268,8

± 0,000 = 186,500 Bpv

| | |
|-----------------------|--|
| INVESTOR: | |
| ENTRUST s.r.o. | U Uránie 18 gmk@landmarkcz.com 170 00 Praha 7 IČO: 25757121 |

| | |
|---|--|
| AUTORI: | |
| Ing. arch. Jan Hochman AA ATELIER H1 IČ: 11015802 | Ing. arch. Otto Dvořák AIA City Design International s.r.o. |

| | |
|--|--|
| GENERÁLNÍ PROJEKTANT: | |
| ATELIER H1 & ATELIER HÁJEK s.r.o. architektonický, projektový a inženýrský atelier | |
| Jižní 870 500 03 Hradec Králové e-mail: h1h@hsc.cz tel., fax: +420 49 5546539 IČ: 64792374, DIČ CZ64792374 | |
| | |

| | |
|--|--------------------------------------|
| ZODPOVĚDNÝ PROJEKTANT: JIŘÍ HÁJEK | VYPRACOVAL: Ing. arch. Radovan Kupka |
| VEDOUCÍ PROJEKTANT: ING. ARCH. JAN HOCHMAN | KONTRLOVAL: Ing. Jiří Hájek |

| | |
|------------------------|-------------|
| PROFESE: STAVEBNÍ ČÁST | |
| PROJEKTANT: | VYPRACOVAL: |
| ZODPOVĚDNÝ PROJEKTANT: | KONTRLOVAL: |

| | | | |
|--|--|-------------------------------|--|
| BUDOVA "METROCENTER" 1. A 2 ETAPA | | | |
| ul. Partyzánská, ul. Na Zátorách Praha 7 - Holešovice | | | |
| podklad pro změnu ÚR č.j. 19149/88 | | ČÍSLO ZAKÁZKY: 05-H-2003/24.4 | DRUH PROJEKTU: PODKLAD PRO ÚZEMNÍ ROZHODNUTÍ |
| | | DATUM: 10.2003 | MĚŘITKO: 1:500 |
| VÝKRES: SITUACE ARCHITEKTONICKÁ | | PŘÍLOHA: | |

SITUACE ARCHITEKTONICKÁ

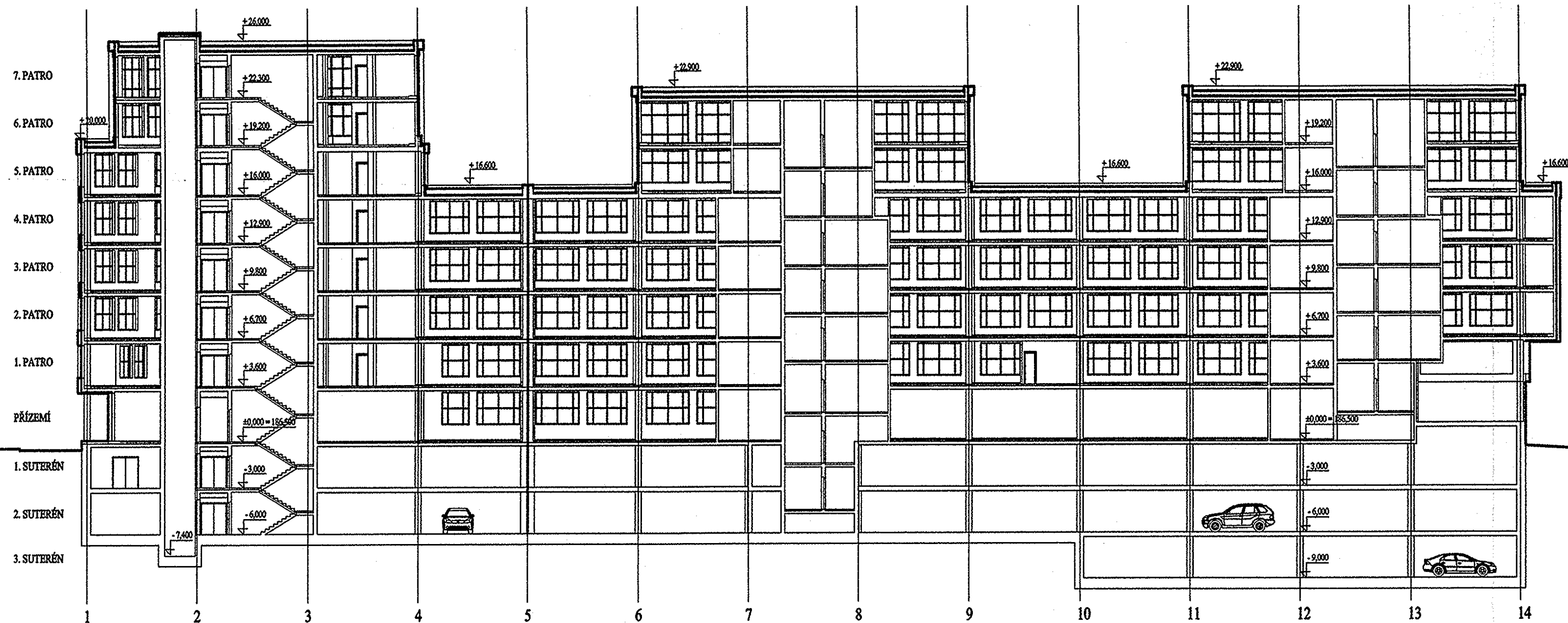

ŘEZ A-A

± 0,000 = 186,500 Bpv

| | | | | | |
|--|--|---|--|-------------------------------|-------------------------------------|
| INVESTOR: | | ENTRUST s.r.o. | | U Určíně 18 170 00 Praha 7 | gmk@landmarkcz.com IČO: 25757121 |
| AUTOŘI: | | Ing. arch. Jan Hochman AA ATELIER H1 IČ: 11015802 | Ing. arch. Otto Dvořák AIA City Design International s.r.o. | | |
| GENERÁLNÍ PROJEKTANT: | | | | | |
| ATELIER H1 & ATELIER HÁJEK s.r.o. architektonický, projektový a inženýrský atelier | | | | | |
| Jižní 870 500 03 Hradec Králové tel., fax: +420 49 5546539 | | | | | |
| ZODPOVĚDNÝ PROJEKTANT: JIŘÍ HÁJEK | | | VYPRACOVAL: ING. JIŘÍ HÁJEK | | |
| VEDOUCÍ PROJEKTANT: ING. ARCH. JAN HOCHMAN | | | KONTOLOVAL: | | |
| PROFESE: STAVEBNÍ ČÁST | | | | | |
| PROJEKTANT: | | | VYPRACOVAL: | | |
| ZODPOVĚDNÝ PROJEKTANT: | | | KONTOLOVAL: | | |
| BUDOVA "METROCENTER" 1. A 2 ETAPA ul. Partyzánská, ul. Na Zátorách Praha 7 - Holešovice podklad pro změnu ÚR č.j. 19149/88 | | | | | |
| ČÍSLO ZAKÁZKY: | | 05-H-2003/24.4 | | | |
| DRUH PROJEKTU: | | PODKLAD PRO ÚZEMNÍ ROZHODNUTÍ | | | |
| DATUM: | | 10.2003 | | | |
| MĚŘÍTKO: | | 1:250 | | | |
| VÝKRES: ŘEZ A-A | | | | PŘÍLOHA: | |

ŘEZ B-B

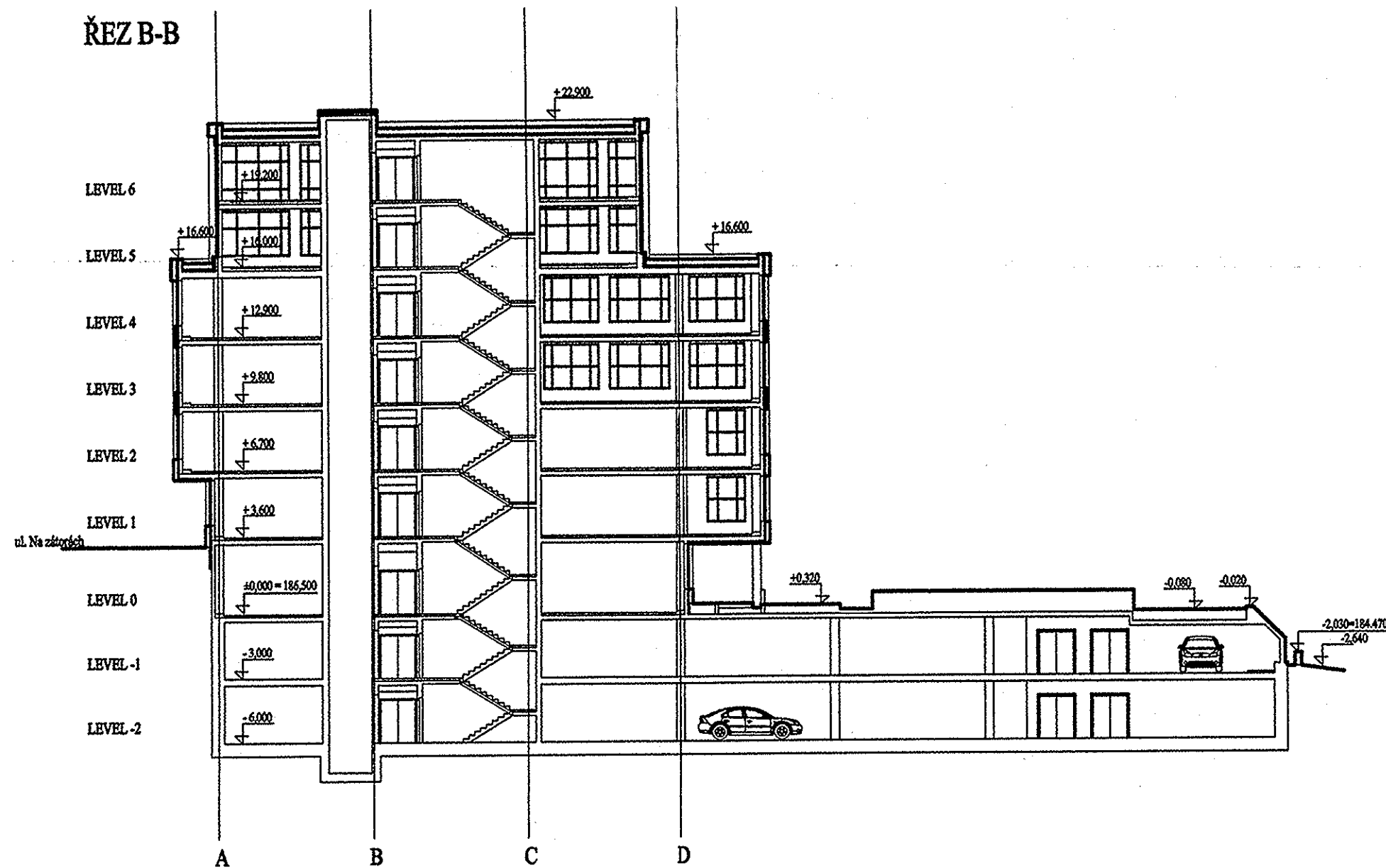

ŘEZ B-B

± 0,000 = 186,500

| | | | | | |
|--|--|---|--|-------------------------------|-------------------------------------|
| INVESTOR: | | ENTRUST s.r.o. | | U Uránie 18 170 00 Praha 7 | gmk@landmarkcz.com IČO: 25757121 |
| AUTOŘI: | | Ing. arch. Jan Hochman AA ATELIER H1 IČ: 11015802 | Ing. arch. Otto Dvořák AIA City Design International s.r.o. | | |
| GENERÁLNÍ PROJEKTANT: | | | | | |
| ATELIER H1 & ATELIER HÁJEK s.r.o. architektonický, projektový a inženýrský atelier | | | | | |
| Jižní 870 500 03 Hradec Králové tel., fax: +420 49 5546539 | | | | | |
| e-mail: h1h@hsc.cz IČ: 64792374, DIČ CZ64792374 | | | | | |
| ZODPOVĚDNÝ PROJEKTANT: JIŘÍ HÁJEK | | | | VYPRACOVAL: ING. JIŘÍ HÁJEK | |
| VEDOUCÍ PROJEKTANT: ING. ARCH. JAN HOCHMAN | | | | Kontroloval: | |
| PROFESE: STAVEBNÍ ČÁST | | | | | |
| PROJEKTANT: | | | | VYPRACOVAL: | |
| ZODPOVĚDNÝ PROJEKTANT: | | | | Kontroloval: | |
| BUDOVA "METROCENTER" | | | | | |
| 1. A 2 ETAPA | | | | | |
| ul. Partyzánská, ul. Na Zátorách Praha 7 - Holešovice podklad pro změnu ÚR č.j. 19149/88 | | | | | |
| ČÍSLO ZAKÁZKY: | | | | PODKLAD PRO ÚZEMNÍ P | |
| DRUH PROJEKTU: | | | | DATUM: | |
| MĚŘÍTKO: | | | | PŘÍLOHA: | |
| VÝKRES: ŘEZ B-B | | | | | |



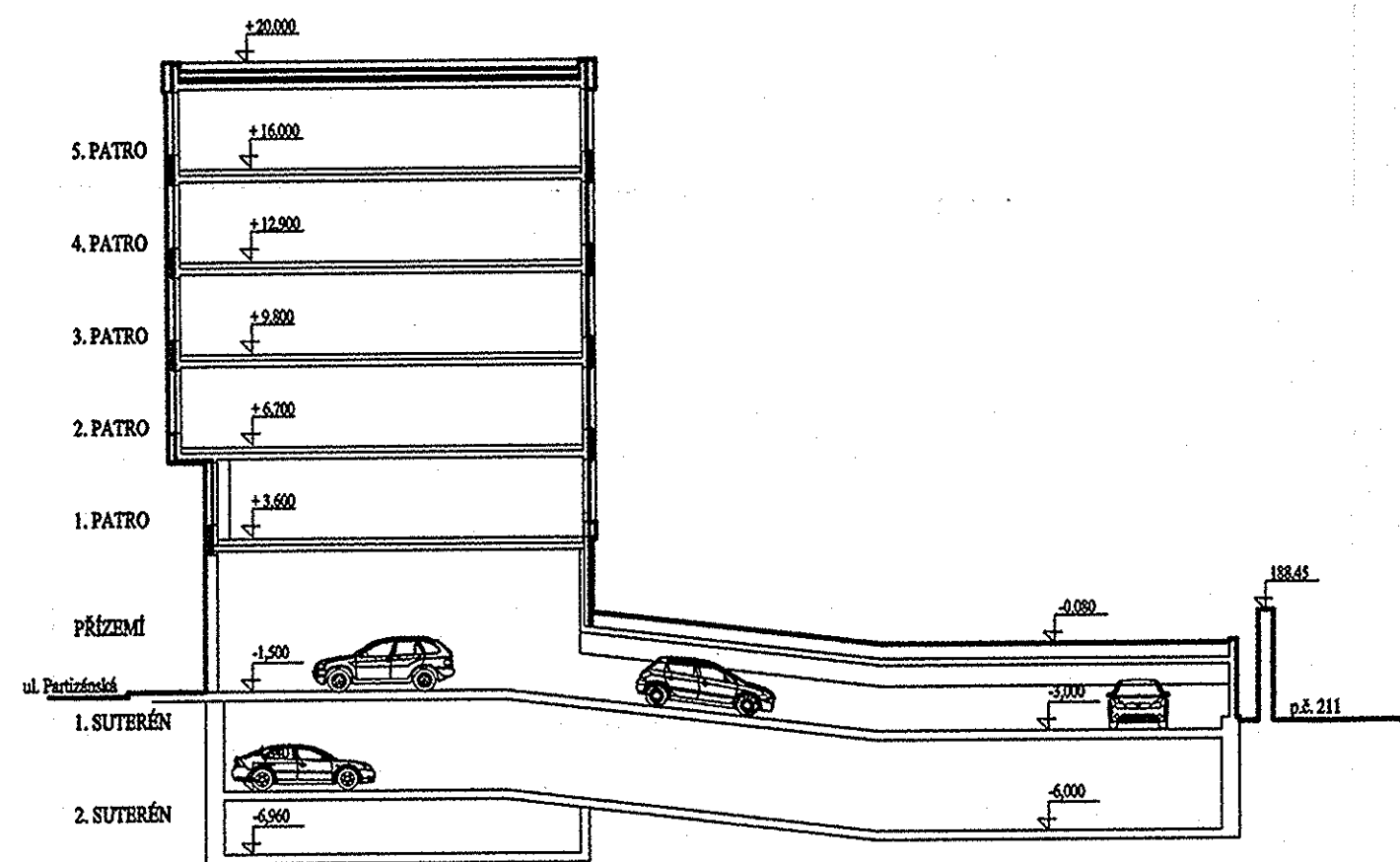

ŘEZ C-C

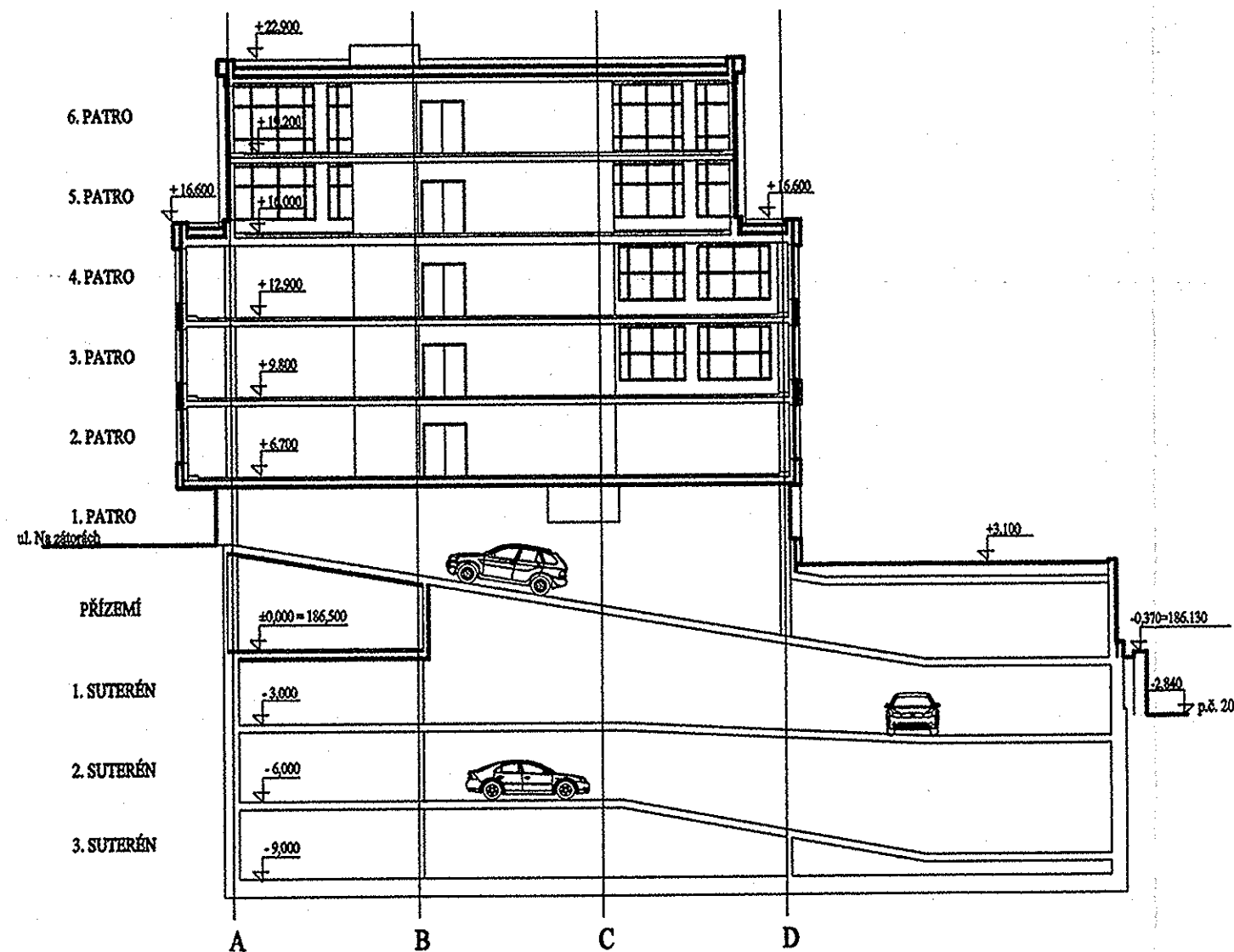

ŘEZ D-D

± 0,000 = 186,500 E

| | | | | | |
|--|--|---|--|---|-------------------------------------|
| INVESTOR: | | ENTRUST s.r.o. | | U Uránie 18 170 00 Praha 7 | gmk@landmarkcz.com IČO: 25757121 |
| AUTOŘI: | | Ing. arch. Jan Hochman AA ATELIER H1 IČ: 11015802 | Ing. arch. Otto Dvořák AIA City Design International s.r.o. | | |
| GENERÁLNÍ PROJEKTANT: | | | | | |
| ATELIER H1 & ATELIER HÁJEK s.r.o. architektonický, projektový a inženýrský atelier | | | | | |
| Jižní 870 500 03 Hradec Králové tel., fax: +420 49 5546539 | | | e-mail: h1h@hsc.cz IČ: 64792374, DIČ CZ64792374 | | |
| ZODPOVĚDNÝ PROJEKTANT: JIŘÍ HÁJEK | | | VYPRACOVAL: ING. JIŘÍ HÁJEK | | |
| VEDOUCÍ PROJEKTANT: ING. ARCH. JAN HOCHMAN | | | KONTROLOVAL: | | |
| PROFESE: STAVEBNÍ ČÁST | | | | | |
| PROJEKTANT: | | | VYPRACOVAL: | | |
| ZODPOVĚDNÝ PROJEKTANT: | | | KONTROLOVAL: | | |
| BUDOVA "METROCENTER" 1. A 2 ETAPA ul. Partyzánská, ul. Na Zátorách Praha 7 - Holešovice podklad pro změnu ÚR č.j. 19149/88 | | | |  | |
| VÝKRES: ŘEZ C-C, ŘEZ D-D | | | | PŘÍLOHA: | |
| ČÍSLO ZAKÁZKY: | | | | 05- | |
| DRUH PROJEKTU: | | | | PODKLAD PRO ÚZEMNÍ RO | |
| DATUM: | | | | | |
| MĚŘÍTKO: | | | | | |

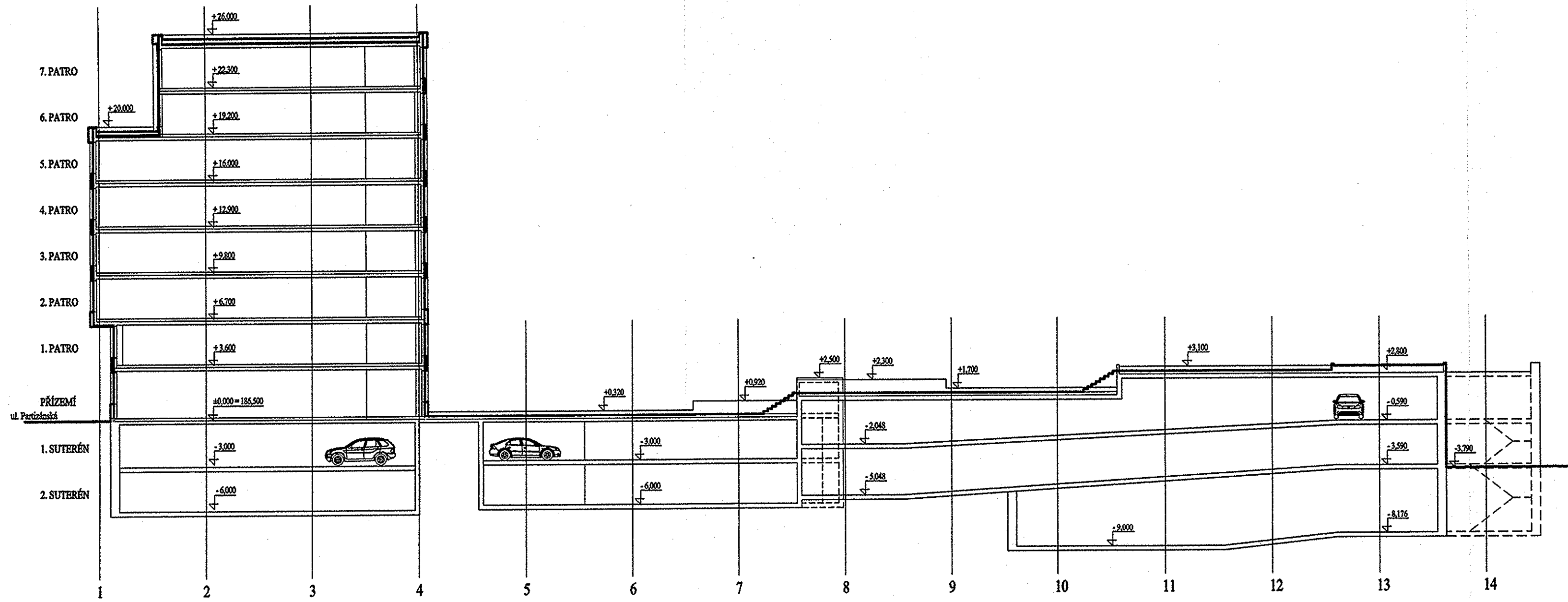

ŘEZ E-E

± 0,000 = 186,50

| | | |
|-----------|-------------------------------|-------------------------------------|
| INVESTOR: | ENTRUST s.r.o. | |
| | U Uránie 18 170 00 Praha 7 | gmk@landmarkcz.com IČO: 25757121 |

| | | |
|---------|---|--|
| AUTOŘI: | Ing. arch. Jan Hochman AA ATELIER H1 IČ: 11015802 | Ing. arch. Otto Dvořák AIA City Design International s.r.o. |
|---------|---|--|

| | | |
|------------------------|---|--|
| GENERÁLNÍ PROJEKTANT: | ATELIER H1 & ATELIER HÁJEK s.r.o. architektonický, projektový a inženýrský atelier | |
| | Jižní 870 500 03 Hradec Králové tel., fax: +420 49 5546539 | e-mail: h1h@hsc.cz IČ: 64792374, DIČ CZ64792374 |
| ZODPOVĚDNÝ PROJEKTANT: | JIRÍ HÁJEK | VYPRACOVAL: ING. JIRÍ HÁJEK |
| VEDOUCÍ PROJEKTANT: | ING. ARCH. JAN HOCHMAN | KONTROLOVAL: |

| | |
|------------------------|--------------|
| PROFESE: STAVEBNÍ ČÁST | |
| PROJEKTANT: | VYPRACOVAL: |
| ZODPOVĚDNÝ PROJEKTANT: | KONTROLOVAL: |

| | | |
|--|---------|-------------------|
| BUDOVA "METROCENTER" | | |
| 1. A 2 ETAPA | | |
| ul. Partyzánská, ul. Na Zátorách Praha 7 - Holešovice podklad pro změnu ÚR č.j. 19149/88 | | |
| ČÍSLO ZAKÁZKY: | | PODKLAD PRO ÚZEMÍ |
| DRUH PROJEKTU: | | |
| DATUM: | | |
| MĚŘÍTKO: | | |
| VÝKRES: | ŘEZ E-E | PŘÍLOHA: |

BUDOVA "METROCENTER" 1. A 2 ETAPA

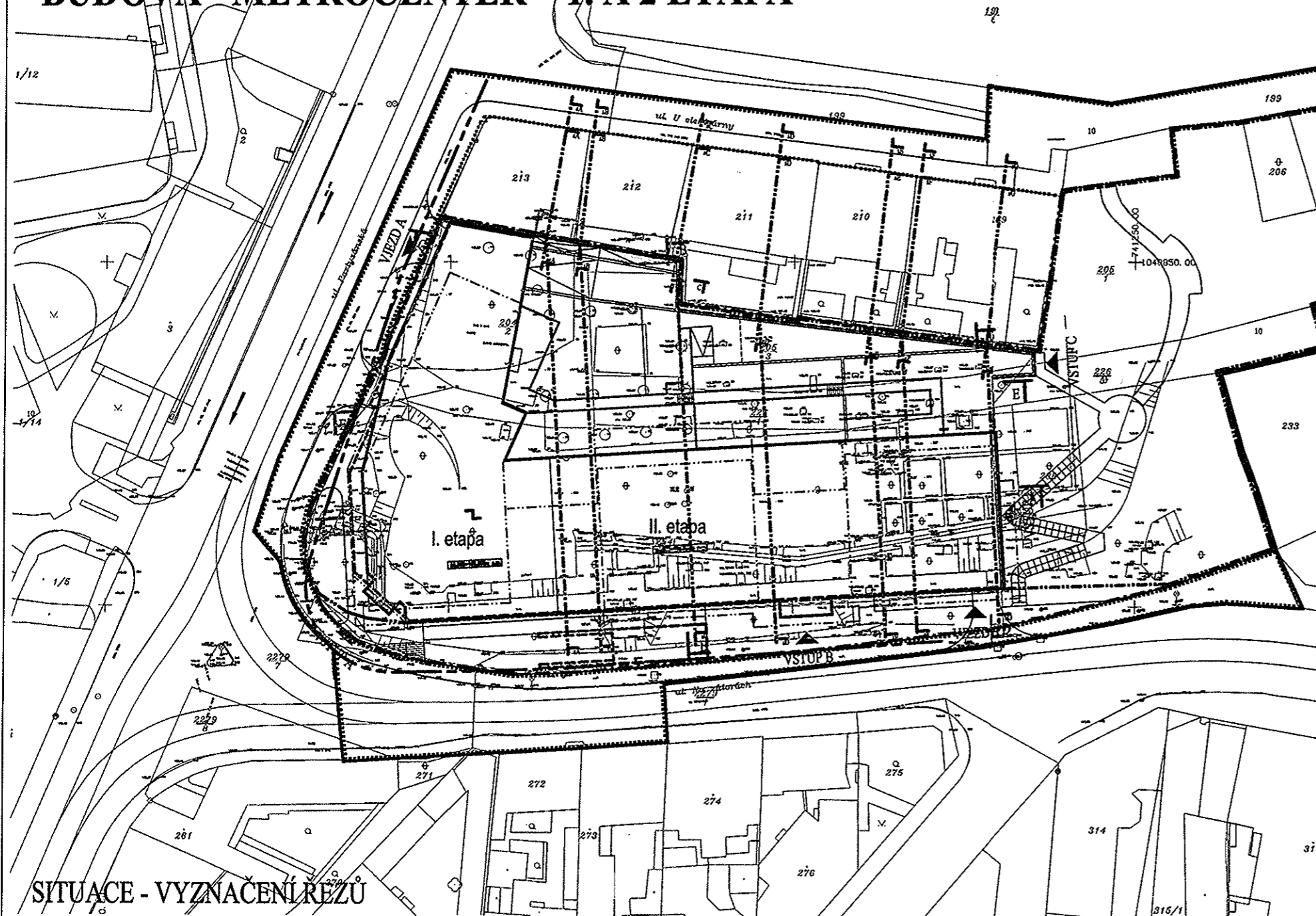

SITUACE - VYZNAČENÍ ŘEZŮ

± 0,000 = 186,500 Bpv

| | |
|---|---|
| INVESTOR: | |
| ENTRUST s.r.o. | U Uršinie 18 gmk@landmarkcz.com 170 00 Praha 7 IČO: 25757121 |
| AUTOŘI: | |
| Ing. arch. Jan Hochman AA ATELIER H1 IČ: 11015802 | Ing. arch. Otto Dvořák AIA City Design International s.r.o. |
| GENERÁLNÍ PROJEKTANT: | |
| ATELIER H1 & ATELIER HÁJEK s.r.o. architektonický, projektový a inženýrský atelier | |
|  | |
| Jižní 870 500 03 Hradec Králové e-mail: h1h@hsc.cz tel., fax: +420 49 5546539 IČ: 64792374, DIČ CZ64792374 | |
| ZODPOVĚDNÝ PROJEKTANT: JIŘÍ HÁJEK | VYPRACOVAL: Ing. arch. Radovan Kupka |
| VEDOUČÍ PROJEKTANT: ING. ARCH. JAN HOCHMAN | KONTROLOVAL: Ing. Jiří Hájek |
| PROFESE: STAVEBNÍ ČÁST | |
| PROJEKTANT: | VYPRACOVAL: |
| ZODPOVĚDNÝ PROJEKTANT: | KONTROLOVAL: |
| BUDOVA "METROCENTER" | |
| 1. A 2 ETAPA | |
| ul. Partyzánská, ul. Na Zátorách Praha 7 - Holešovice podklad pro změnu ÚR č.j. 19149/88 | |
|   | |
| ČÍSLO ZAKÁZKY: 05-H-2003/24-4 | DRUH PROJEKTU: PODKLAD PRO ÚZEMNÍ ROZHODNUTÍ |
| DATUM: 10.2003 | MĚŘÍTKO: 1:500 |
| VÝKRES: SITUACE - VYZNAČENÍ ŘEZŮ | PŘÍLOHA: |

Schematický Řez sB-sB

M 1:200

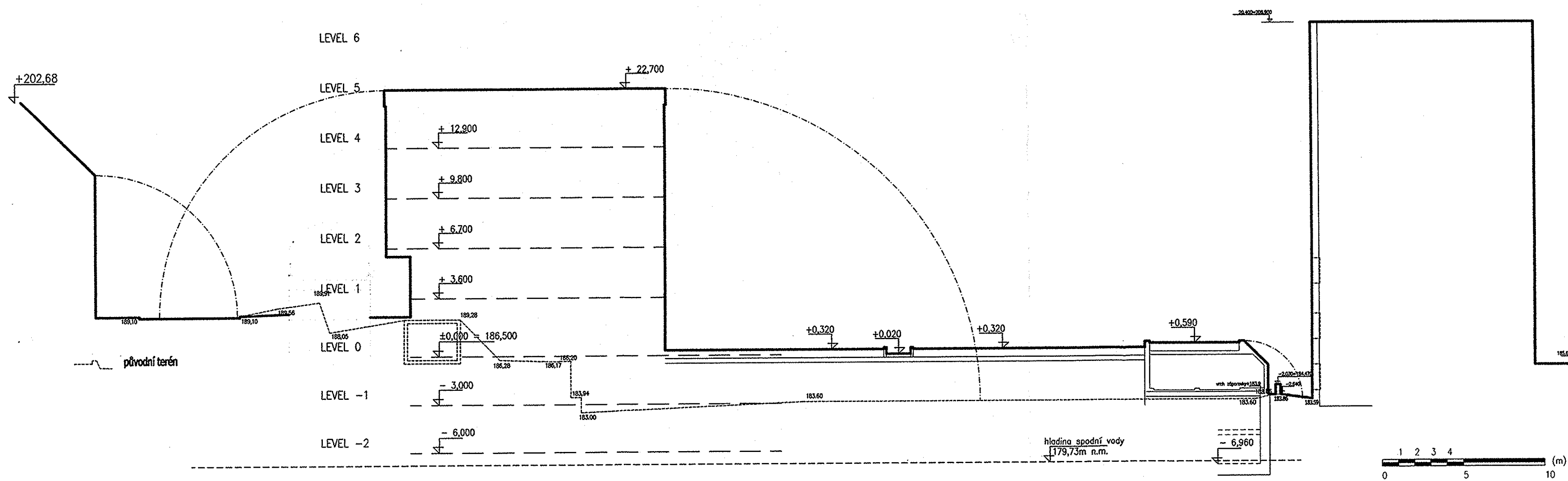

Schematický
Řez sA-sA

M 1:200

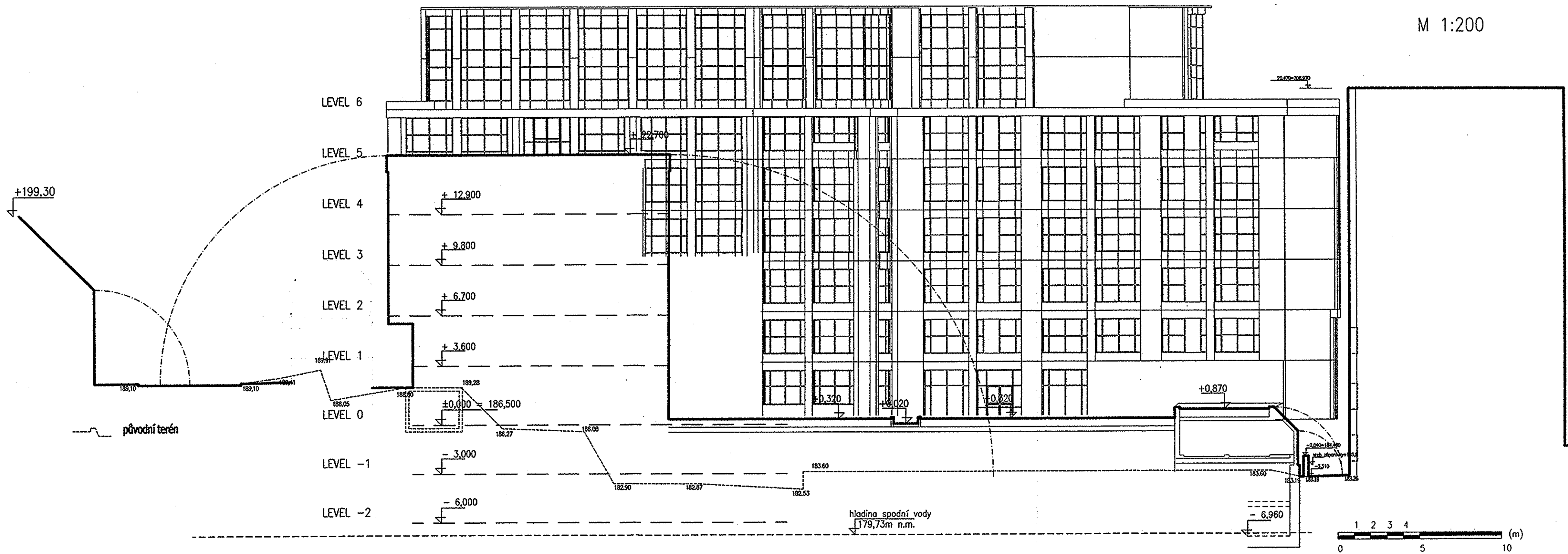

Schematický
 Řez sG-sG M 1:200

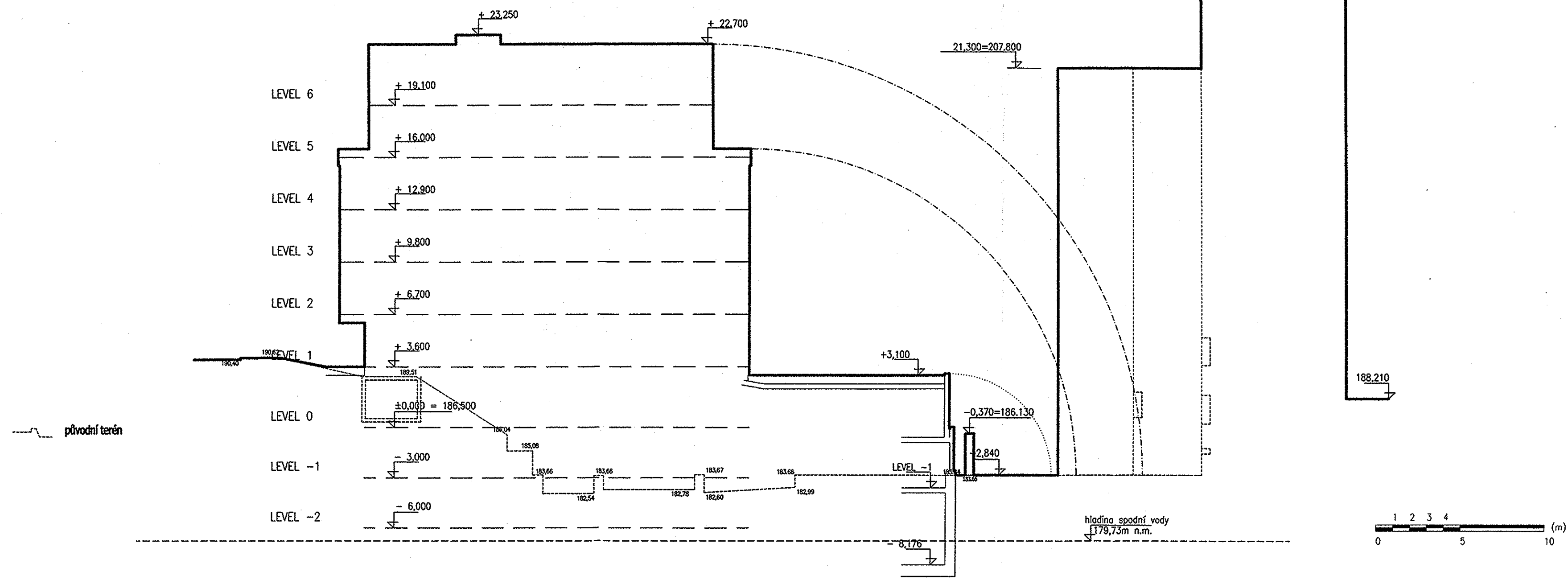

Schematický
 Řez sF-sF M 1:200

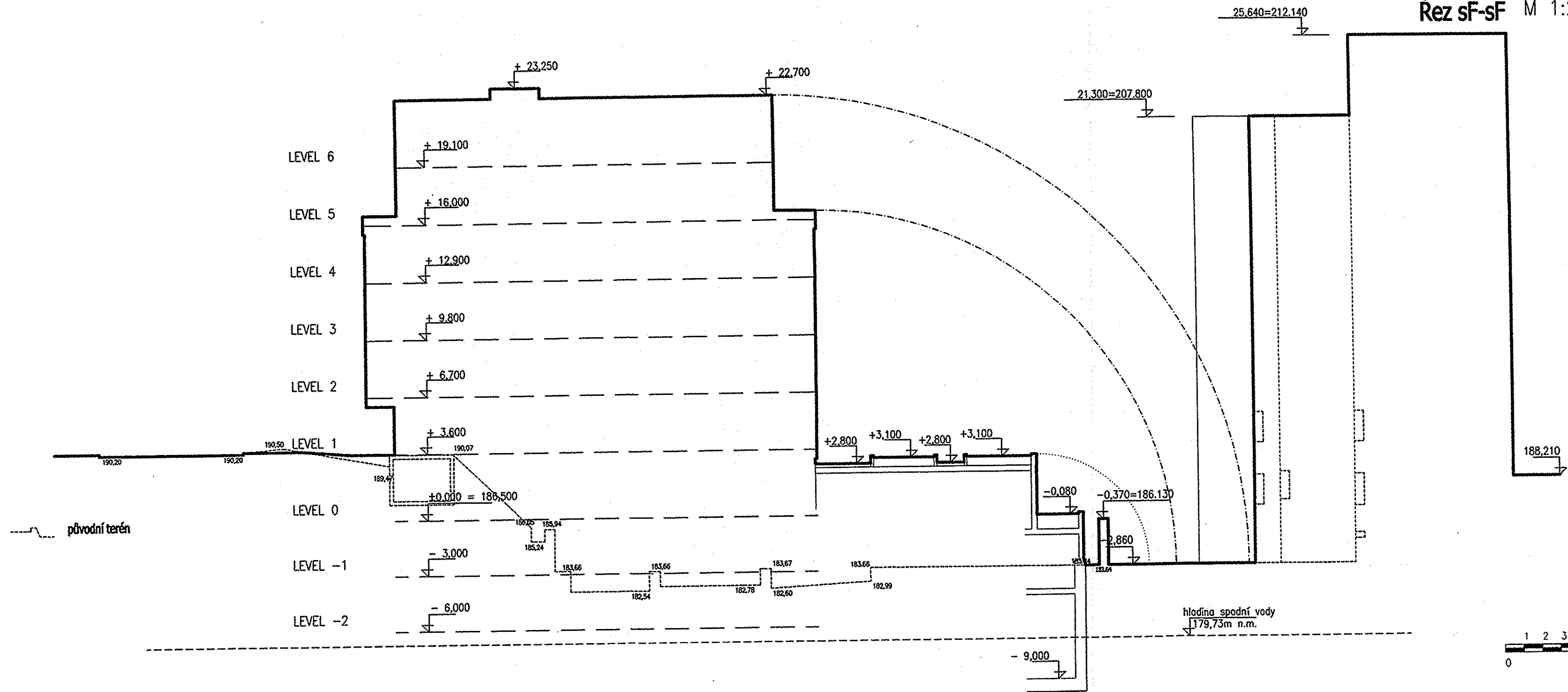

Schematický
 Řez sE-sE M 1:200

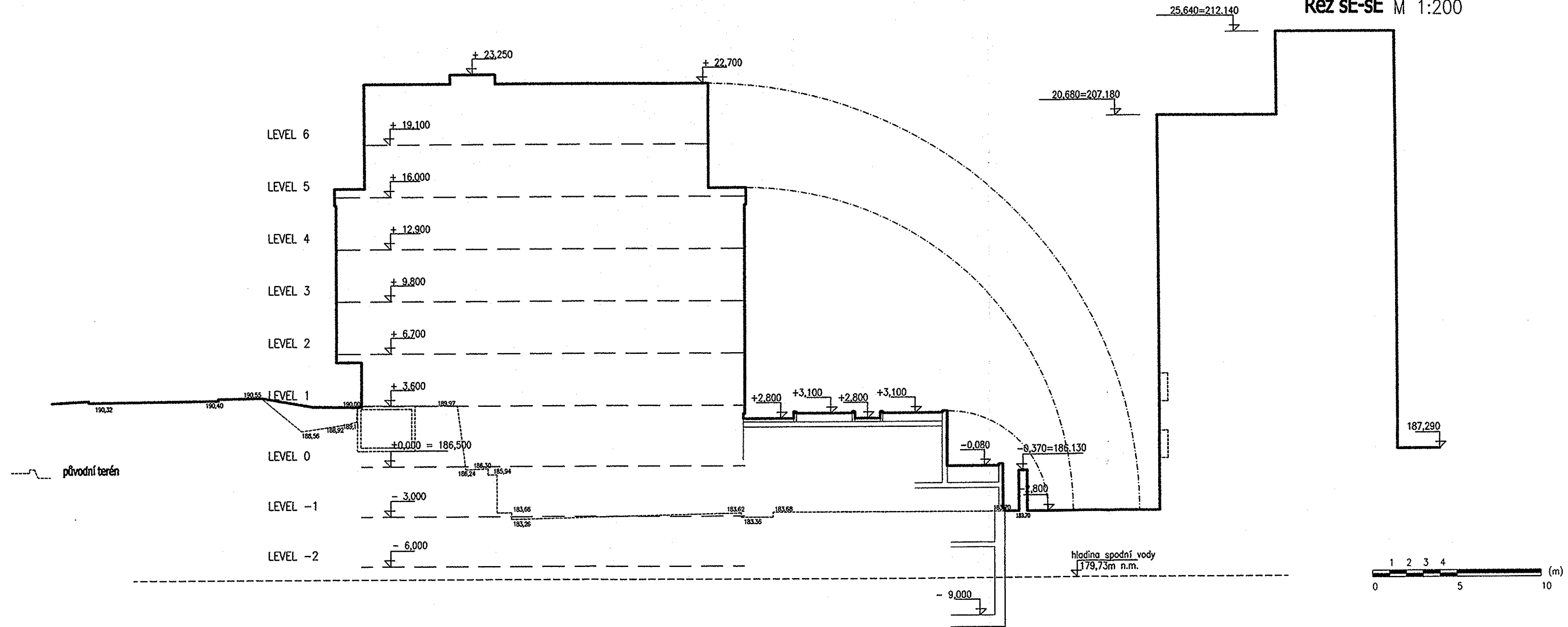

Schematický
Řez sD-sD

M 1:200

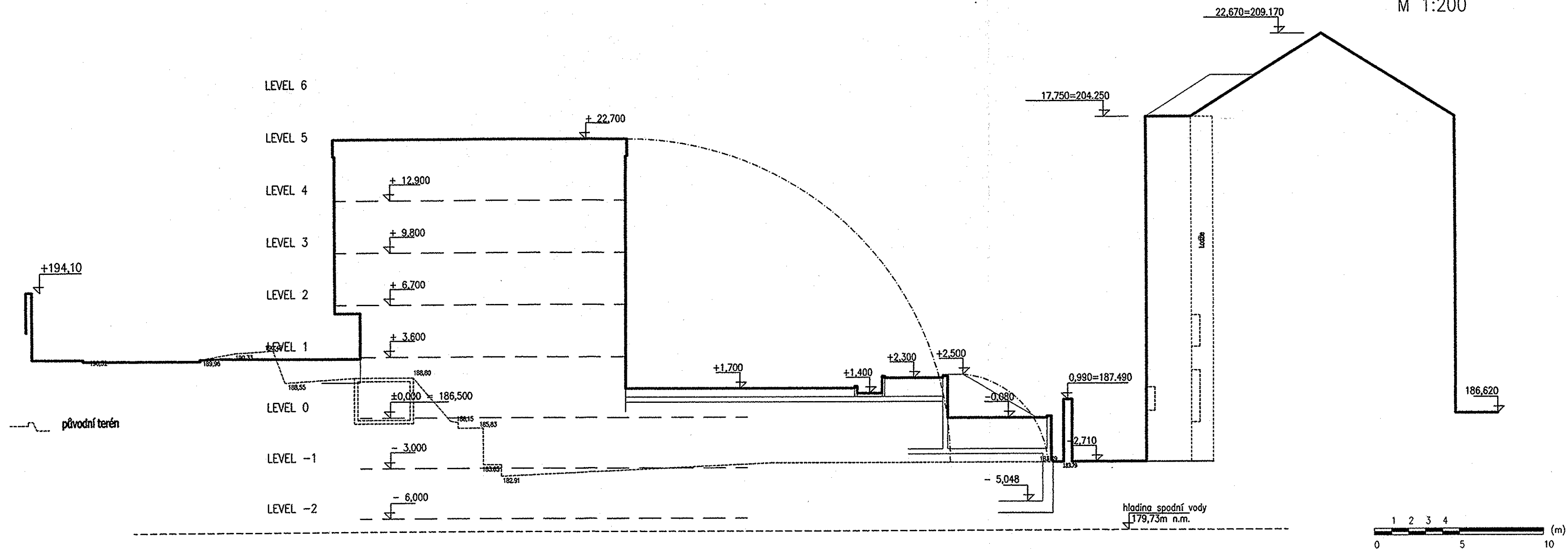

Schematický
Řez sC-sC

M 1:200

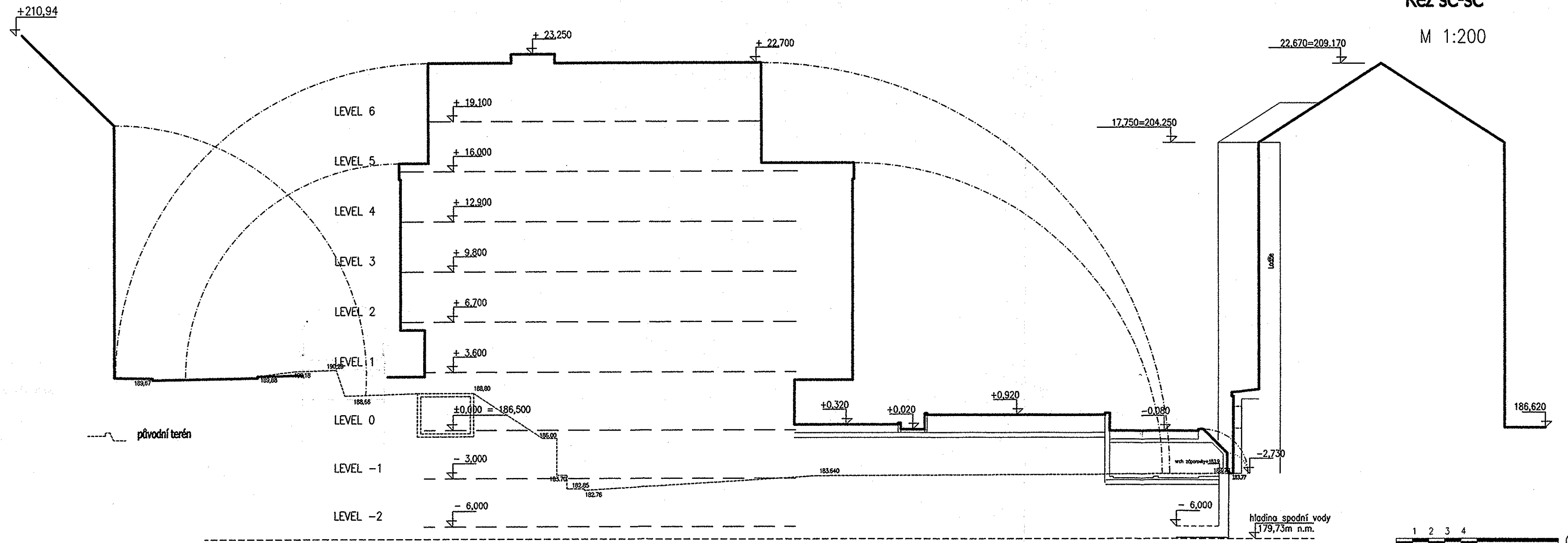

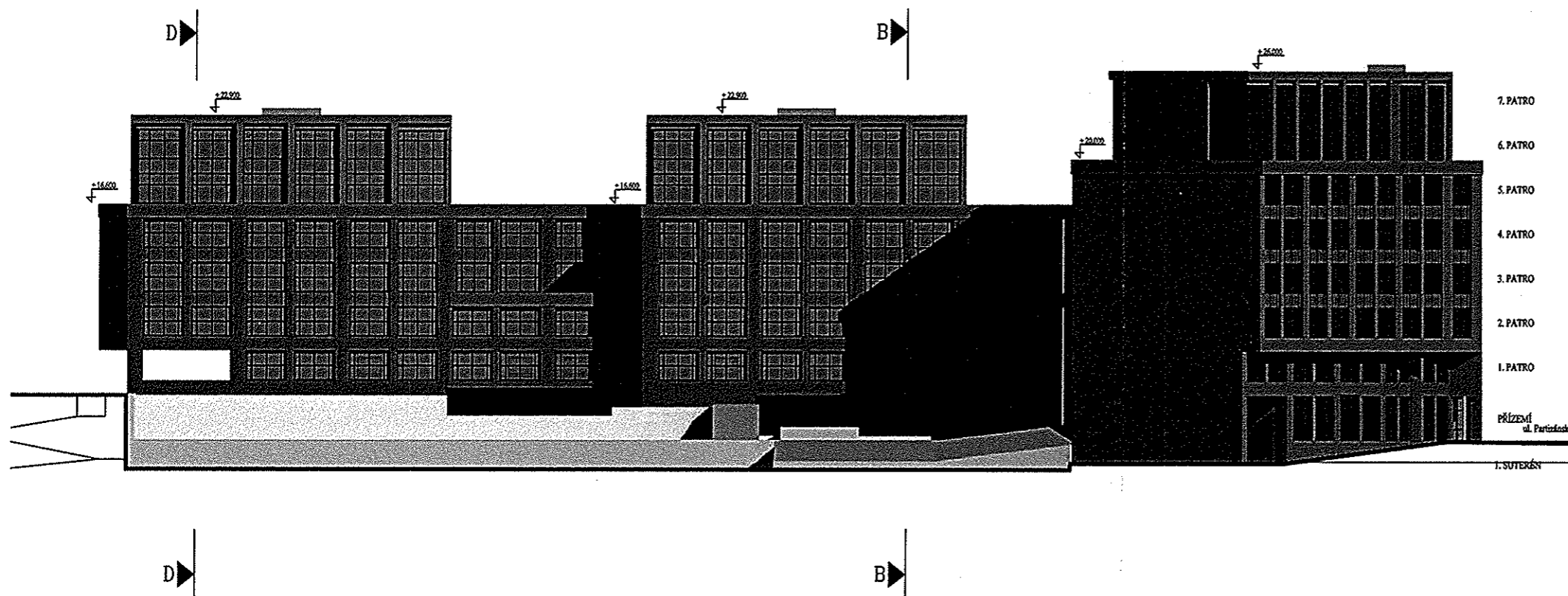



POHLED SEVERNÍ

± 0,000 = 186,500 Bpv

7. PATRO
6. PATRO
5. PATRO
4. PATRO
3. PATRO
2. PATRO
1. PATRO
PRÍZEMÍ
ul. Partyzánská
1. SUTERÉN

| | | | | | |
|--|--|---|--|---|------------------------------------|
| INVESTOR: | | ENTRUST s.r.o. | | U Uršnice 18 170 00 Praha 7 | gm1@hodmarkez.com IČO: 25757121 |
| AUTOŘI: | | Ing. arch. Jan Hochman AA ATELIER H1 IČ: 11015802 | Ing. arch. Otto Dvořák AIA City Design International s.r.o. | | |
| GENERÁLNÍ PROJEKTANT: | | | | | |
| ATELIER H1 & ATELIER HÁJEK s.r.o. architektonický, projektový a inženýrský atelier | | | |  | |
| Jižní 870 500 03 Hradec Králové tel., fax: +420 49 5546539 | | | | | |
| ZODPOVĚDNÝ PROJEKTANT: JIŘÍ HÁJEK | | VYPRACOVAL: ING. JIŘÍ HÁJEK | | | |
| VEDOUČÍ PROJEKTANT: ING. ARCH. JAN HOCHMAN | | KONTROLOVAL: | | | |
| PROFESE: STAVEBNÍ ČÁST | | | | | |
| PROJEKTANT: | | VYPRACOVAL: | | | |
| ZODPOVĚDNÝ PROJEKTANT: | | KONTROLOVAL: | | | |
| BUDOVA "METROCENTER" 1. A 2 ETAPA ul. Partyzánská, ul. Na Zátorách Praha 7 - Holešovice podklad pro změnu ÚR č.j. 19149/88 | | | |  | |
| ČÍSLO ZAKÁZKY: | | 05-H-2003/244 | | | |
| DRUH PROJEKTU: | | PODKLAD PRO ÚZEMNÍ ROZHODNUTÍ | | | |
| DATUM: | | 10.2003 | | | |
| MĚŘÍTKO: | | 1:250 | | | |
| VÝKRES: POHLED SEVERNÍ | | | | PŘÍLOHA: | |

BUDOVA "METROCENTER" 1. A 2 ETAPA

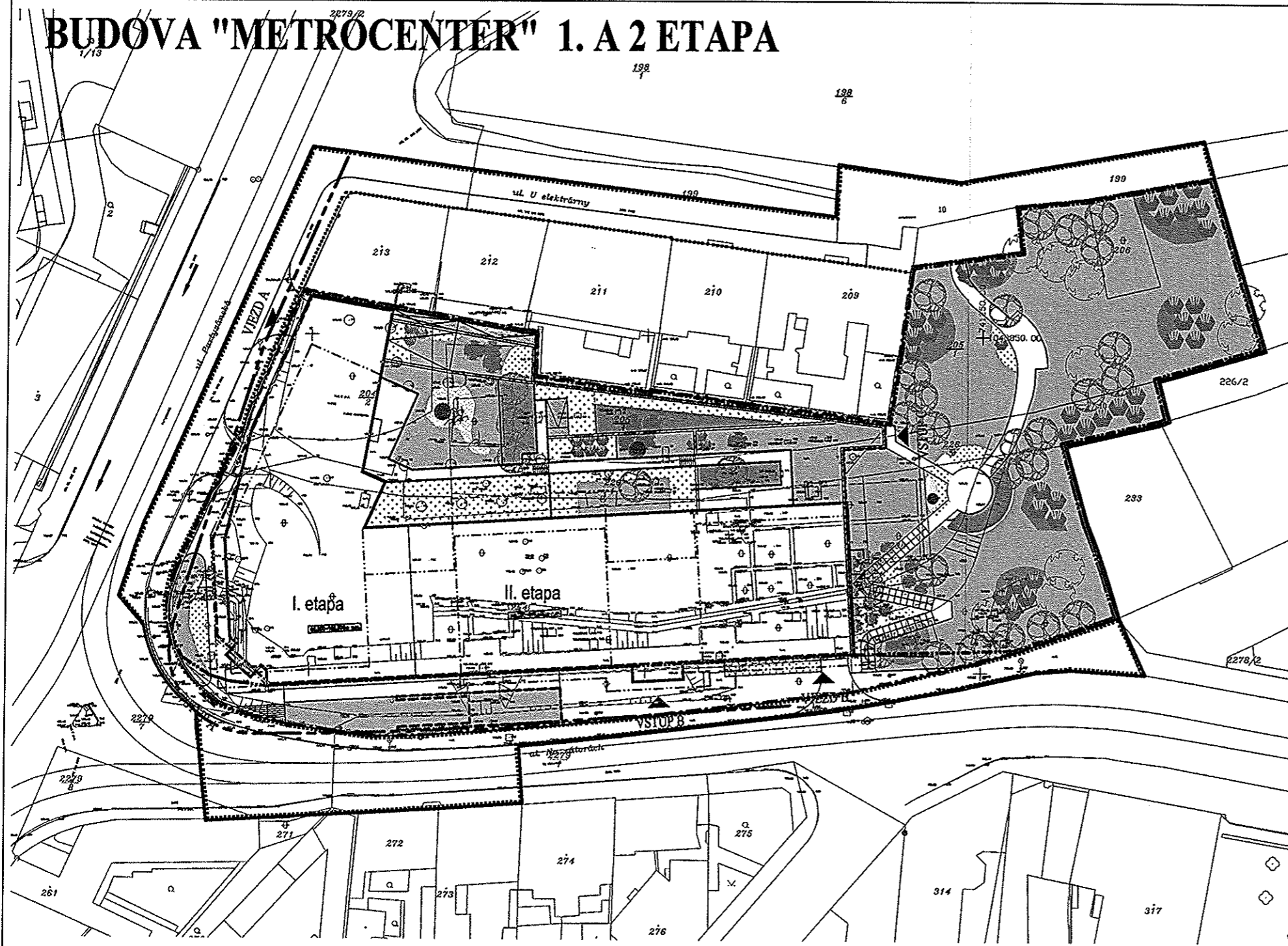

LEGENDA

- | | |
|--|---|
| <ul style="list-style-type: none"> — CELKOVÁ HRANICE REŠEŠENÉHO ÚZEMÍ --- HRANICE EKONOMICKY POSUZOVANÉHO ÚZEMÍ — HRANICE TRVALÉHO ZÁBORU = CELKOVÁ HRANICE INVESTORA ----- HRANICE DOČASNÉHO ZÁBORU — VÝHEDOVÉ REŠENÍ HRANICE UČIŠŤOVANÉHO PROSTORU (OBRUBNÍK VOZOVKAHOVNĚ) PŘEDPOKLÁDANÝ VÝHELD V SOUVISLOSTI S REŠENÍM VÝŠŠÍCH DOPRAVNÍCH SYSTÉMŮ — Novostavba - průnik se zemí — Novostavba - kce pod terénem — Novostavba - kce nad terénem | <ul style="list-style-type: none"> STROMY - stávající/navrhované KEŘE KEŘOVÉ SKUPINY NÍZKÁ ZELENĚ POPÍNAVÁ ZELENĚ TRÁVNÍKY POHLEDOVĚ ATRAKTIVNÍ ROSTLINY NÁZKOVÉ JEZÍRKO VÝTVARNÉ DĚLO |
|--|---|

± 0,000 = 186,500 Bpv

| | | |
|-----------------------|--|---|
| INVESTOR: | | |
| ENTRUST s.r.o. | | U Uršnice 18 170 00 Praha 7 gmk@landmarkcz.com IČO: 25757121 |

| | | |
|---|--|--|
| AUTOŘI: | | |
| Ing. arch. Jan Hochman AA ATELIER H1 IČ: 11015802 | Ing. arch. Otto Dvořák AIA City Design International s.r.o. | |

| | | |
|---|------------------------------|--|
| GENERÁLNÍ PROJEKTANT: | | |
| ATELIER H1 & ATELIER HÁJEK s.r.o. architektonický, projektový a inženýrský atelier | | |
| Jičín 870 500 03 Hradec Králové e-mail: bh@hsc.cz tel., fax: +420 49 5546539 IČ: 64792374, DIČ CZ64792374 | | |
| ZODPOVĚDNÝ PROJEKTANT: JIŘÍ HÁJEK | VYPRACOVAL: Božena Přikráská | |
| VEDOUCÍ PROJEKTANT: ING. ARCH. JAN HOCHMAN | KONTROLOVAL: Ing. Jiří Hájek | |

| | | |
|------------------------|--------------|--|
| PROFESE: SADOVÉ ÚPRAVY | | |
| PROJEKTANT: | VYPRACOVAL: | |
| ZODPOVĚDNÝ PROJEKTANT: | KONTROLOVAL: | |

| | | | |
|--|--|--|----------|
| BUDOVA "METROCENTER" 1. A 2 ETAPA ul. Partyzánská, ul. Na Zátorách Praha 7 - Holešovice podklad pro změnu ÚR č.j. 19149/88 | | | |
| ČÍSLO ZAKÁZKY: 05-H-2003/24.4 | DRUH PROJEKTU: PODKLAD PRO ÚZEMNÍ ROZHODNUTÍ | | |
| DATUM: 10.2003 | MĚŘÍTKO: 1:500 | | |
| VÝKRES: SADOVÉ ÚPRAVY - NÁVRH | | | PŘÍLOHA: |